



**COMISION NACIONAL DE PREVENCION DE RIESGOS
Y ATENCION DE EMERGENCIAS**

PLAN REGULADOR

DECRETO EJECUTIVO 28130 MP-MOPT. 28 de setiembre de 1999

DECRETO EJECUTIVO 28178 MP-MOPT. 8 de octubre de 1999

DECRETO EJECUTIVO 28197 MP-MOPT 20 de octubre de 1999

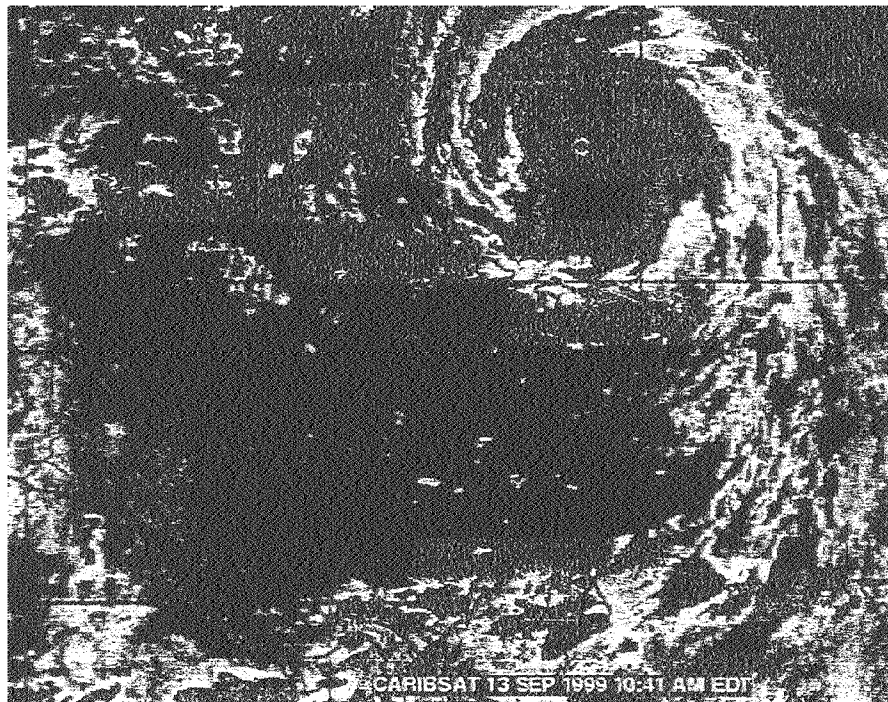

Noviembre, 1999