

V

**RECEPCION DE SUMINISTROS
EN EL SITIO DE LAS
OPERACIONES**

Descripción del Flujograma y sus Procedimientos para el Manejo de la Logística en Situaciones de Emergencia

V

RECEPCION DE SUMINISTROS EN EL SITIO DE LAS OPERACIONES

- 1 **Conector externo B:** expresa que estas acciones provienen de otros flujogramas, en este caso del **flujograma 1 (Determinación de necesidades y disponibilidad de suministros)**. Las acciones descritas en dicho flujograma, se continúan en este.
2. El proceso de este flujograma inicia con la **verificación física y documental de la carga**. El **procedimiento 9** describe los procesos a seguir para tal verificación.
3. Seguidamente se hace un **registro mediante SUMA** de los suministros recibidos, cuyo procedimiento lo explica el **procedimiento 10**.
- 4 La siguiente acción que se debe realizar es **determinar la prioridad de distribución** de los suministros que se han recibido, utilizando la metodología SUMA que establece 3 niveles de prioridad, lo cual es explicado mediante el **procedimiento 22**.
5. Inmediatamente se pregunta si los **suministros son prioridad 1?**, ya que de acuerdo a la metodología SUMA, estos requieren distribución inmediata.
- 6 Cuando la respuesta es **SI**, quiere decir que los suministros se deben **enviar a distribución** y el proceso continúa en el flujograma 6 (Distribución de la asistencia), mediante el **conector externo "E"**.
- 7 Si la respuesta es **NO**, los suministros son de categoría 2, o sea que son útiles pero no son requeridos de manera inmediata, por lo cual se envían a **almacenar suministros** de acuerdo a lo que se establece en el **procedimiento 20**. El proceso continúa en el flujograma 4 (Almacenamiento de suministros) mediante el **conector externo "D"**.



RECEPCION DE SUMINISTROS EN EL SITIO DE LAS OPERACIONES

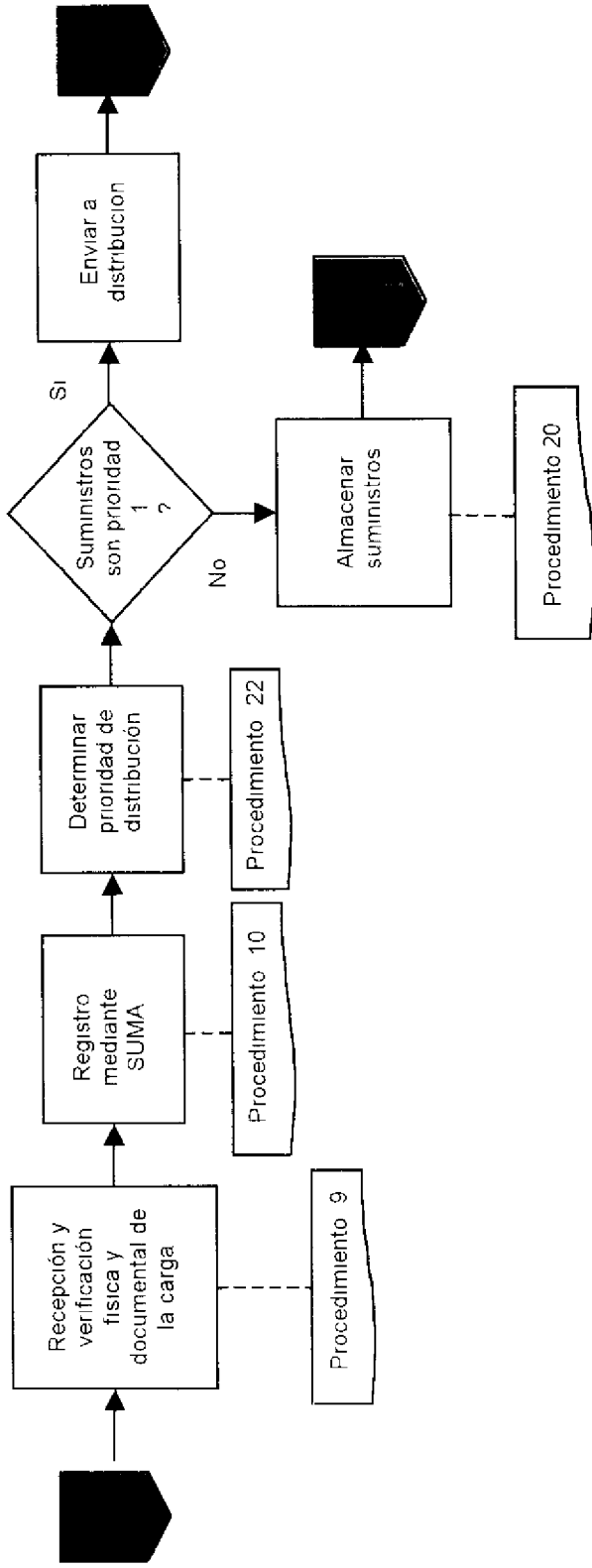

PROCEDIMIENTO

22

V	COMISION NACIONAL DE PREVENION DE RIESGOS Y ATENCION DE EMERGENCIAS	PROCEDIMIENTO 22
	COSTA RICA	
ELABORACION Agosto 2003	DETERMINACION DE PRIORIDADES DE DISTRIBUCION	ACTUALIZACION Agosto 2003

Acción	Determinar prioridades para la distribución de la asistencia humanitaria
Responsable:	Comités Locales de Emergencia, personal operativo de campo y organizaciones de apoyo que participan en la distribución
Acciones previas	Análisis y determinación de las necesidades

Procedimiento

Aspectos Generales

1. En todos los casos la asistencia a la población debe considerar:
 - a. Costumbres de la población afectada.
 - b. Facilidades de acceso a las zonas afectadas.
 - c. Se deben entregar productos y artículos estrictamente necesarios para cubrir las necesidades básicas de supervivencia.
 - d. Debe ser pronta y apropiada.
 - e. Es complementaria, porque no pretende solucionar el problema por completo sino apoyar en la resolución de las necesidades más urgentes.
 - f. Se debe tener presente que la asistencia a la población afectada será temporal.

Distribución Según Tiempo Transcurrido

1. Primeras 72 horas.

- a. Las prioridades de distribución se determinan en función de la afectación registrada en las evaluaciones de daños y análisis de necesidades, priorizando las que se encuentran aisladas.
- b. En la priorización para la entrega de la asistencia se identificarán:
 - Primero los albergues, las instituciones de salud, las instituciones de atención a discapacitados y ancianos.
 - Segundo las poblaciones incomunicadas.
 - Tercero el resto de población afectada.

2. Posterior a las 72 horas de afectación.

- a. A partir de las 72 horas, siempre y cuando las condiciones lo permitan, el IMAS asumirá la responsabilidad de la asistencia a la población, para lo cual desarrollará el análisis socioeconómico de los afectados.
- b. Para la ejecución del análisis socioeconómico se utilizará la ficha FIS, **Anexo 22.1**.
- c. Cuando por el tipo de afectación o la accesibilidad a la zona no se pueda iniciar la asistencia del IMAS en las 72 horas posteriores al evento, la CNE por medio del COE y los Comités de Emergencia, mantendrá la asistencia a la población.

ANEXOS

Anexo 22.1 Ficha Estudio Socioeconómico, IMAS

Anexo 22.1

**FICHA DE EVALUACION
SOCIOECONOMICA DEL IMAS**

25 26		27		28		29		30		31		32	
NACIONALIDAD N° 31		SEXO N° 32		RELACION PARENTESCO N° 33		ESTADO CIVIL N° 35		EDAD AÑOS CUMPLIDOS		NACIONALIDAD		SEXO	
1. COSTARRICENSE 2. NICARAGUENSE 3. SALVADOREÑO 4. OTROS CENTRO AMER. 5. OTROS RESTO DEL MUNDO		1. MASCULINO 2. FEMENINO		1. JEFE 2. CONYUGE O PAREJA 3. HDO (A) 4. PADRE, MADRE, SUEGRO 5. YERNO, NUERA		1. CASADO 2. SOLTERO 3. DIVORCIADO 4. SEPARADO 5. VIUDO 6. UNIÓN LIBRE							
25 26		27		28		29		30		31		32	
N° ORDEN		JEFE DE FAMILIA		CEDULA DE IDENTIDAD		FECHA DE NACIMIENTO		EDAD AÑOS CUMPLIDOS		NACIONALIDAD		SEXO	
1													
2													
3													
4													
5													
6													
7													
8													
9													
10													
11													
12													

OBSERVACIONES

CONDICIÓN LEGAL		N° DE FAMILIA			
CON ESCR.	SIN ESCR.	1	2	3	4
53. TENENCIA DE LA VIVIENDA					
1. Propia totalmente pagada <input type="checkbox"/> e _____ 2. Propia pagando al día <input type="checkbox"/> e _____ 3. Propia con deudas atrasadas <input type="checkbox"/> e _____ 4. Alquilada al día <input type="checkbox"/> e _____ 5. Alquilada con pagos atrasados _____ 6. Propia en lote prestado _____ 7. Vivienda prestada _____ 8. En precatario _____ 9. Arrendados _____ 10. Otros (Especifique) _____		54 N° EXP. _____ _____ _____ _____			
55. POSESION DE OTROS BIENES					
1. TV Color _____ 2. Refrigeradora _____ 3. Lavadora _____ 4. Lote para construir _____ Area _____ 5. Finca o predio rural _____ 6. Otras construcciones _____ 7. Vehículo uso personal _____ 8. Vehículo trabajo _____ 9. Teléfono N° _____ e _____ 10. VHS _____ 11. Equipo de sonido _____ 12. Ninguna de las anteriores _____					
56. PROBLEMAS PSICOSOCIALES					
		N° DE FAMILIA			
		1	2	3	4
1. Agresión _____ 2. Abuso sexual _____ 3. Adicción al alcohol / drogas _____ 4. Abandono _____ 5. Otros (especifique) _____ 6. Ninguna de las anteriores _____ 7. NS / NR _____		ESPECIFICACIONES: _____ _____ _____ _____ _____			
OBSERVACIONES: _____ _____ _____					
DECLARACION JURADA: LOS DATOS PROPORCIONADOS SON CIERTOS Y ASUMO LA RESPONSABILIDAD POR ELLOS. AUTORIZO QUE LA INFORMACION SUMINISTRADA PUEDA SER UTILIZADA PARA PROGRAMAS SOCIALES.					
FAMILIA N° 1		FAMILIA N° 2		FAMILIA N° 3	
FAMILIA N° 1		FAMILIA N° 2		FAMILIA N° 4	