



MAPA DE CANTONES AFECTADOS  
 POR INTERACCION DE SISTEMA DE ALTA PRESION  
 Y FRENTE FRIO EN MAR CARIBE  
 14-20 DE ENERO, 2000

Decreto Ejecutivo 28399-MP  
 17 Enero del 2000  
 La Gaceta 25 del 4 de Febrero, 2000

COMISION NACIONAL DE PREVENCION DE RIESGOS  
 Y ATENCION DE EMERGENCIAS  
 DIRECCION DE GESTION EN RIESGO  
 DEPARTAMENTO DE PREVENCION Y MITIGACION  
 SISTEMA DE INFORMACION PARA EMERGENCIAS

Cantones Afectados		
Provincia	Cantón	Código
Cartago	Cartago	0301
	Paraiso	0302
	Jiménez	0304
	Turrialba	0305
Limón	Limón	0701
	Pococí	0702
	Siquirres	0703
	Talamanca	0704
	Matina	0705
	Guácimo	0706
Heredia	Sarapiquí	0410

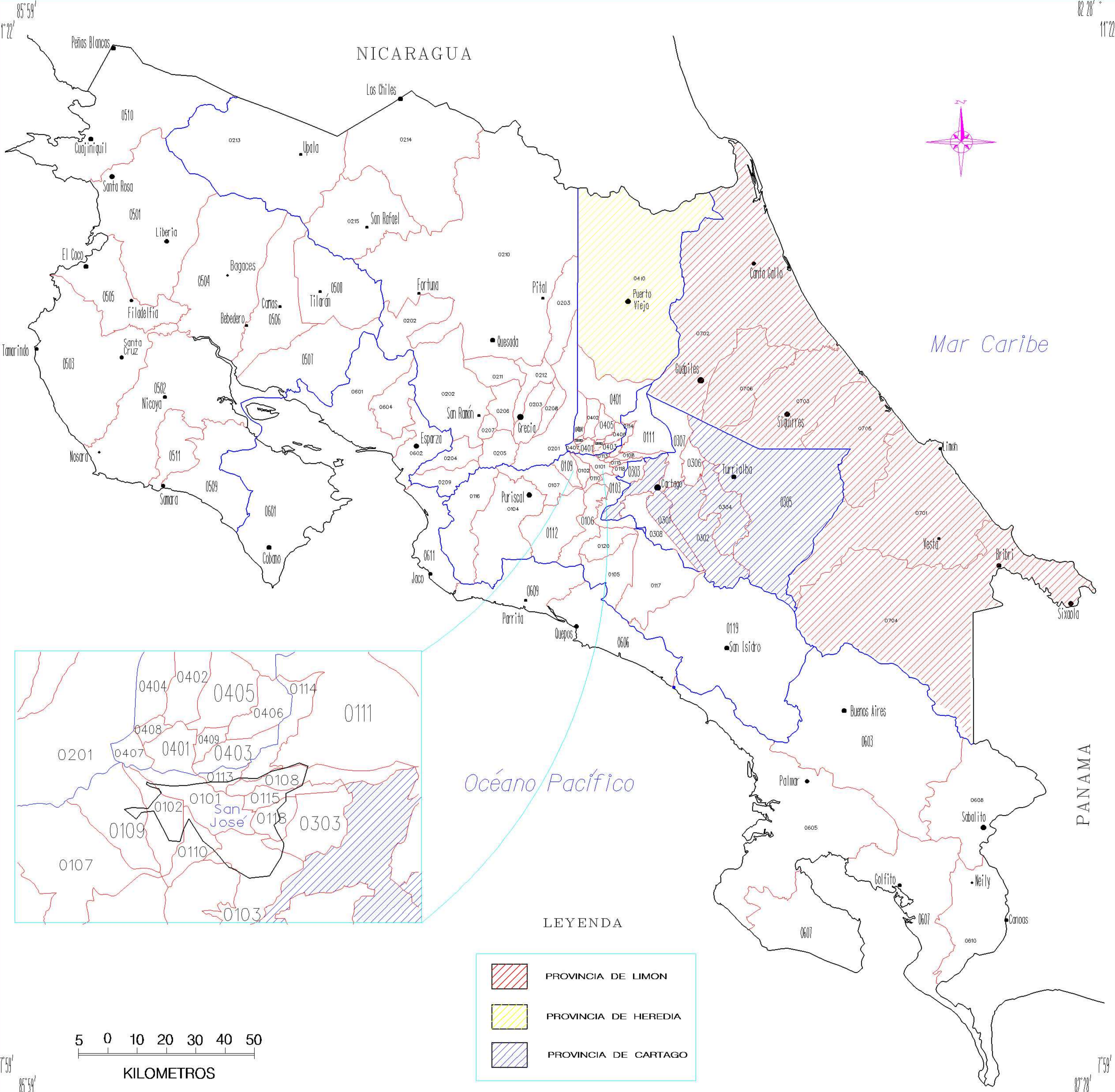

LEYENDA

- PROVINCIA DE LIMON
- PROVINCIA DE HEREDIA
- PROVINCIA DE CARTAGO

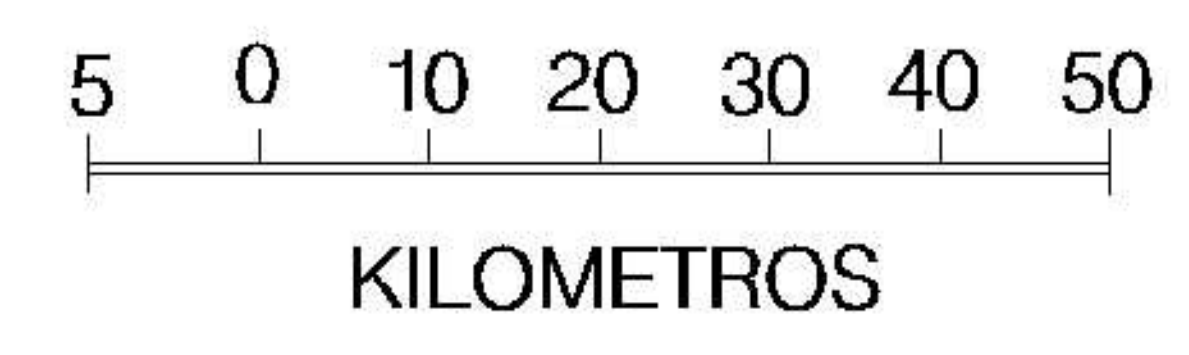

ESTA INFORMACION TIENE COMO OBJETIVO APOYAR EL PROCESO DE PREVENCION  
 CONTRA DESASTRES NATURALES EN EL NIVEL LOCAL.  
 POR TANTO SE RECOMIENDA QUE SE USO SE HAGA DENTRO DE LOS MARGENES  
 APROPIADOS Y RESPONSABLEMENTE